

## Spôsôb zbrojenia

1:25

Scian

## Połączenie ścian i słupów

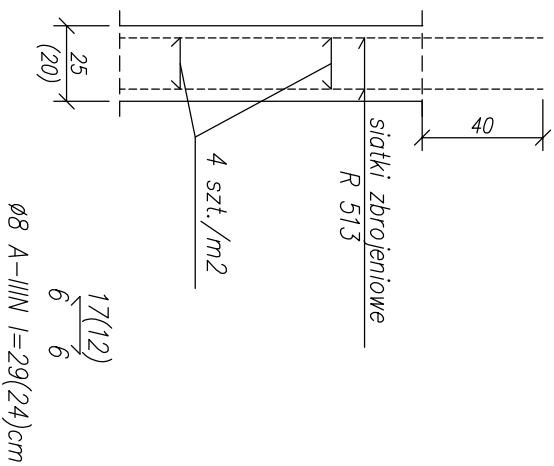
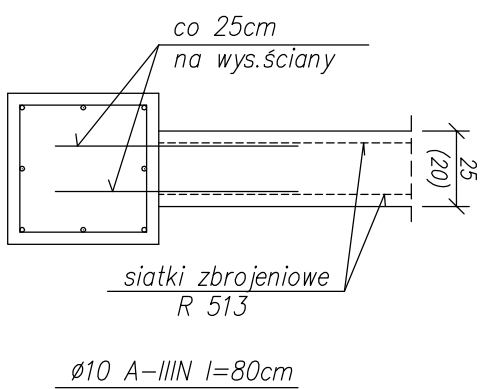

Końcówek ścian

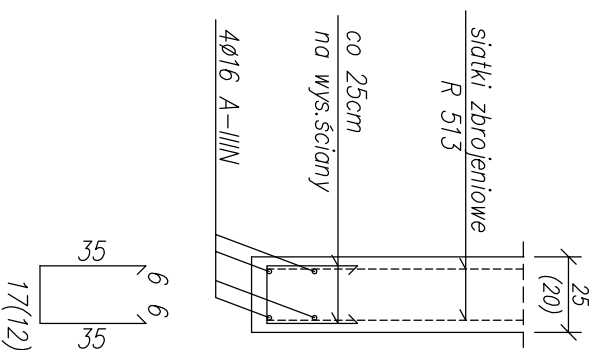

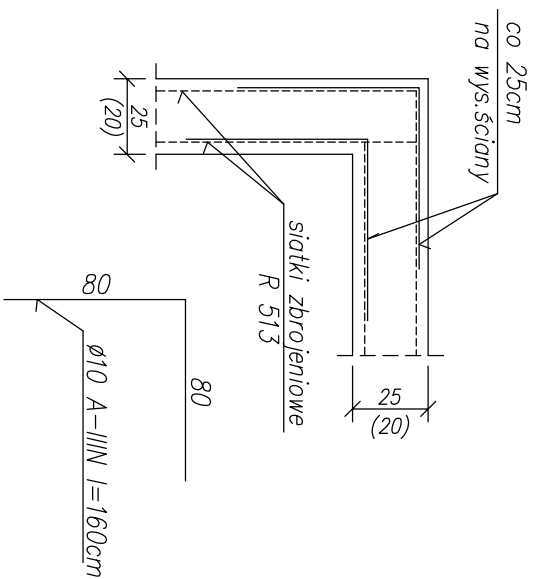

Ø8 A-III N 1=99(94)cm

Narožy šćian

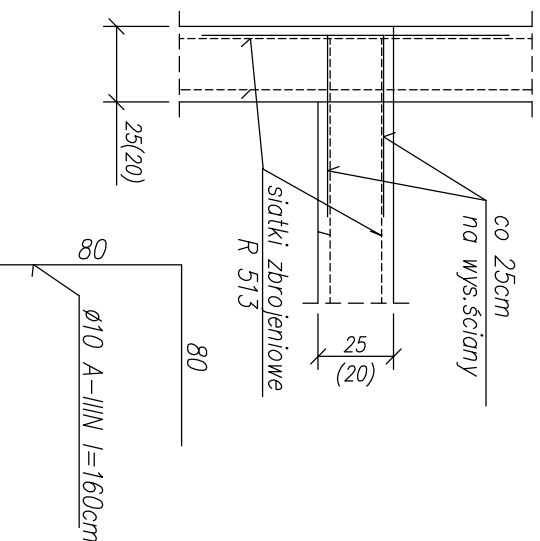

Dwóch ścian prostopadłych



<p><i>Niniejszy rysunek stanowi własność Biura Projektowego SEGESTA. Kopiowanie, wykorzystywanie całości lub fragmentów opracowania zabronione (Ustawa o prawie autorskim i prawach pokrewnych Dz.U. nr 24 z 1994r.)</i></p>			
<p><b>Biuo Projektowe</b></p>		<p><b>INWESTOR</b></p>	
<p></p> <p><b>SEGESTA BIURO PROJEKTOWE</b></p> <p>ul. Wóblowskiego 29/2, 51-627 Wrocław tel. +48 71 348 75 89 fax +48 71 348 26 91 e-mail: pracownia@segesta.pl</p> <p><b>SEGESTA</b> <b>BIURO PROJEKTOWE</b></p>		<p><b>PROJEKT</b></p> <p>SZPITAL POWIATOWY W SULECHOWIE ul. Zwycięstwa 1</p>	
PROJEKTANT:	NR UPR. PROJ.	PODPIS	SPRAWDZAJĄCY:
mgr inż. Piotr Ulatowski	412/86/UW		dr inż. Andrzej Ubysz
OPRACOWAŁ:	mgr inż. Michał Pruszkiewicz		
Faza	Branża		Skala
PROJEKT WYKONAWCZY			1:20
	KONSTRUKCJA		Data
			07.2006
Tom	Tytuł rys.	Nr rys.	Rewizja
2.2	Sposób zbrojenia ścian żelbetowych.	K/W/561	-